

样品名称: 丙酯

```

=====
操作者       : SYSTEM                      序列行 :   3
仪器         : LC-DAD                      位置   :   3
进样日期    : 2020/12/6 10:28:34         进样次数 :   1
                                           进样量 : 10.000 µl
方法         : D:\LCData\Data\丙酯\丙酯 2020-12-06 09-23-39\丙酯.M (序列方法)
最后修改    : 2020/12/6 9:23:39 : SYSTEM
样品信息    : 20201204-2
=====

```

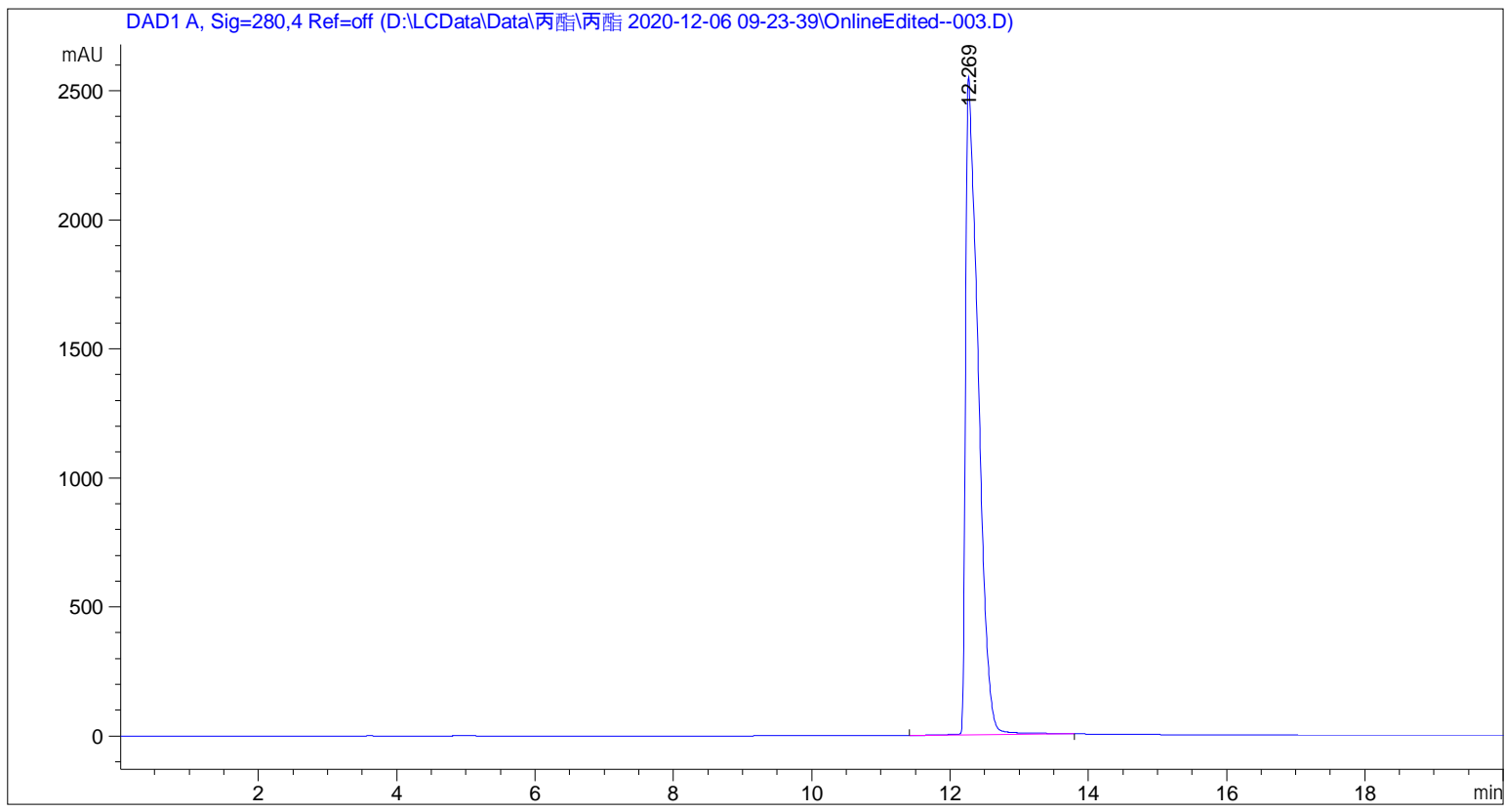

```

=====
                        面积百分比报告
=====

```

```

排序           :      信号
乘积因子       :      1.0000
稀释因子       :      1.0000
内标使用乘积因子和稀释因子

```

信号 1: DAD1 A, Sig=280,4 Ref=off

峰 #	保留时间 [min]	类型	峰宽 [min]	峰面积 [mAU*s]	峰高 [mAU]	峰面积 %
1	12.269	BB	0.1764	3.24238e4	2549.61938	100.0000

```

总量 :                3.24238e4  2549.61938

```

样品名称: 丙酯

*** 报告结束 ***