

# 面积百分比报告

2021/01/06 16:22:55 1 / 1



## <样品信息>

样品名 : 水杨甙标准品  
样品ID :  
数据文件名 : 水杨甙标准品.lcd  
方法文件名 : 水杨甙.lcm  
批处理文件名 : 1217-1.lcb  
样品瓶号 : 1-1  
进样体积 : 10 uL  
分析日期 : 2020/12/17 17:26:51  
处理日期 : 2020/12/17 18:30:59  
样品类型 : 未知  
分析者 : System Administrator  
处理者 : System Administrator

## <色谱图>

mAU

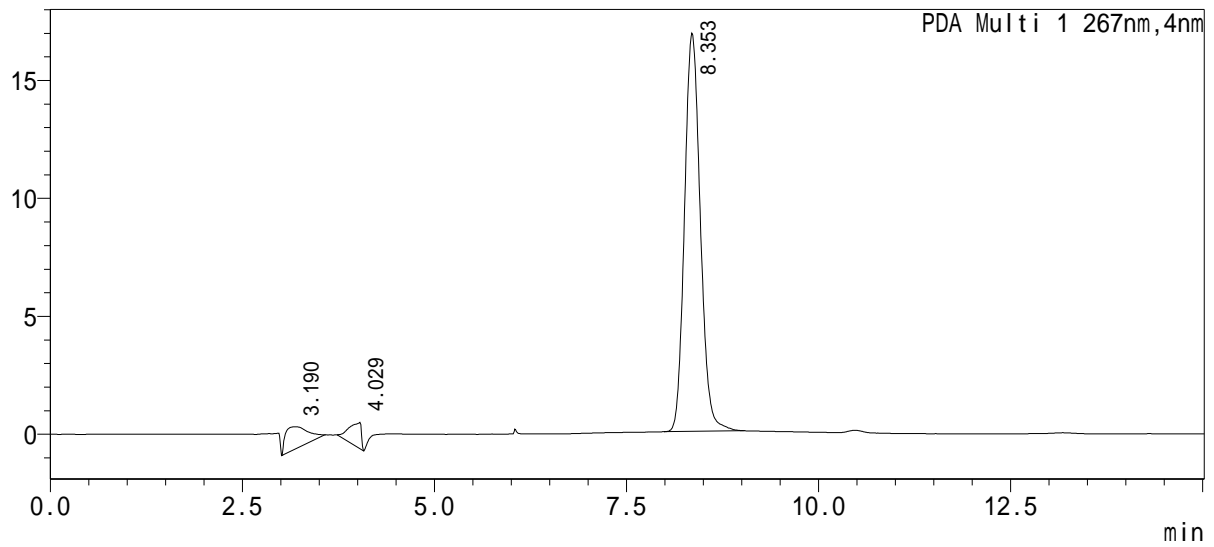

## <峰表>

PDA Ch1 267nm

峰号	保留时间	面积	高度	浓度	浓度单位	面积%	面积/高度	标记
1	3.190	19223	941	7.062		7.062	20.435	
2	4.029	11235	1115	4.127		4.127	10.075	
3	8.353	241761	16886	88.811		88.811	14.317	
总计		272219	18942			100.000		